

INPLANTINGSPLAN

Perceel Woning 3 942,8 m²
 Dakoppervlakte 118,7 m²
 Niet-waterdoorlatende verharding: klinkers
 Infiltratie op eigen terrein - aflopend naar tuin 57,6 m²
 Waterdoorlatende verharding: grind 56,9 m²

Afsluitingen op perceelgrenzen
 Volgens tekening
 Bekakt draad - zwart - 180 cm hoog
 (betonplaten of andere niet-natuurlijke materialen worden niet toegelaten)

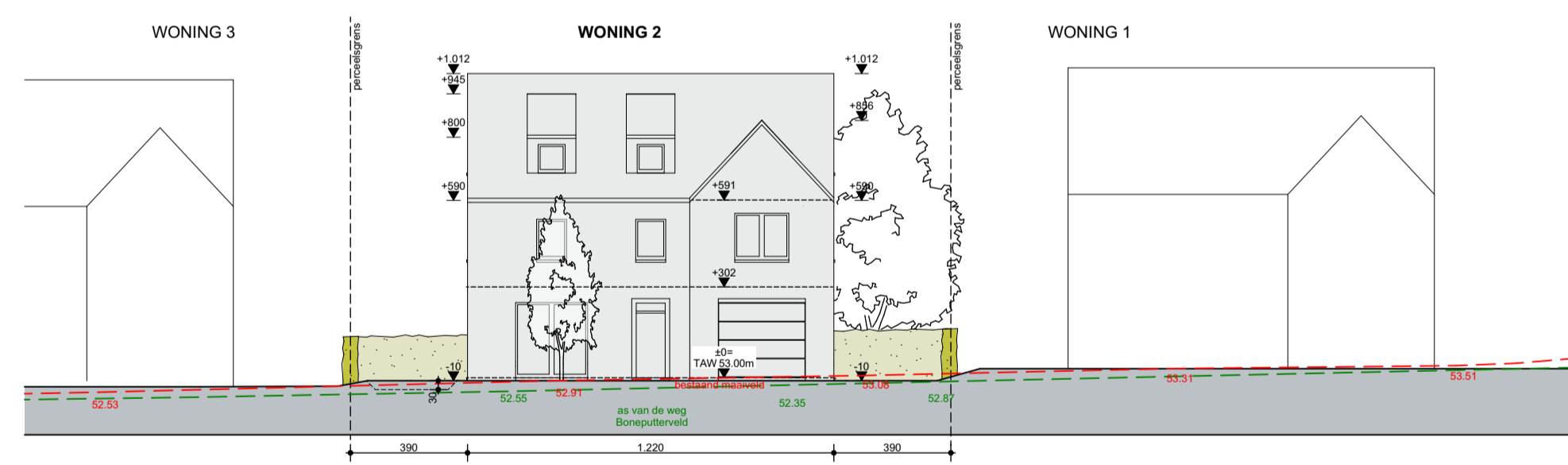

TERREINPROFIEL PRO 2

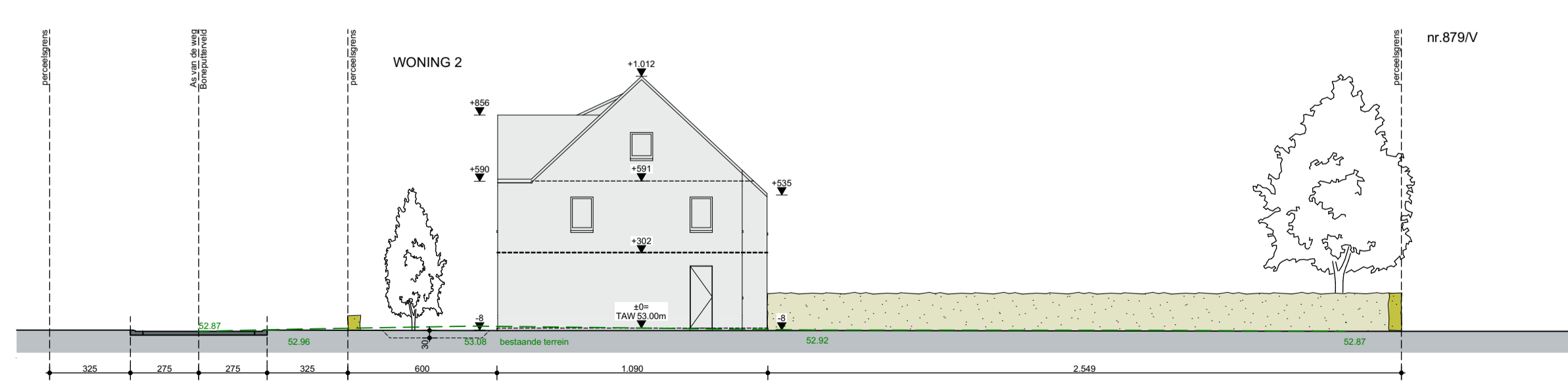

TERREINPROFIEL PRO 4

LEGENDE INPLANTINGSPLAN	LEGENDE GRONDPLANNEN	LEGENDE DOORSNEDEN	LEGENDE GEVELS
Bouwvlak - onbebouwd	opstelplaats wasmachine	9-17-14 gevelsteen - spouw - isolatie - snelbouwsteen	Materialen volgens tekening
Goenaanleg - terrein	opstelplaats droogkast	14 cm snelbouwsteen	1. BAKSTEEN handvorm, beige-bruin, gevacueerd
Klinkers	opstelplaats warmtepomp	9 cm snelbouwsteen	2. DAKPAN gebakken dakpan, gegero, zwart
Grind	9-17-14 gevelsteen - spouw - isolatie - snelbouwsteen	latten	3. SCHILWUURWERK BAKEN zwart
Lage beplanting	14 cm snelbouwsteen	metalswerk	VOORDEUR zwart
Tulndraad	9 cm snelbouwsteen	dakpannen	KADER blauwe hardsteen
Te planten hoogstamboom (plantmaat min 12/14)	latten	isolatie	GARAGEPOORT zwart
	rookmelder	algewerkte vloer	4. RWA DAKGOTEN gepatenteerd zink, nat
		dakvloer	5. DORPELS blauwe hardsteen
		isolerende uitvalchappe	6. DAKKAPSEL zwart
		wettfels + druklaag	
		gewapend beton	
		klinkers	
		aangedamde grond	

Project	Vrijstaande woning Groepswoningbouw
Bouwplaats	Boneputterveld, Bree (Woning 2)
Werknummer:	22-11
Datum:	27.06.2024
Laatste wijziging:	14.08.2024
Fase:	UV
Bladnummer:	001

► GRONDPLANNEN:	1:50
► FUNDERINGS / RIOLERINGSPLAN:	1:50
► GEVELS:	1:50
► INPLANTINGSPLAN:	1:200
► TERREINPROFIEL:	1:200
► DOORSNEDEN:	1:50

Alle maten in het werk te controleren. Maatwijzigingen aan de plannen zijn steeds mogelijk, ten gevolge van stabiliteits- of technische redenen. Maten op de plannen dienen dan ook te worden aangezien als "circa" maten. Muurlengte kunnen worden aangepast in functie van het metselverband. Muurdiktes kunnen worden aangepast in functie van de te gebruiken isolatiematerialen. Constructieve elementen (balken, profielen, funderingen, ...) volgens studie stabiliteitsingenieur. Afwijkingen van de plannen enkel na goedkeuring architect. Noodzakelijke aanpassingen uit constructieve of esthetische redenen van algemeen belang zijn toegelaten zonder voorafgaandelijk het akkoord van de kopers te bekomen.

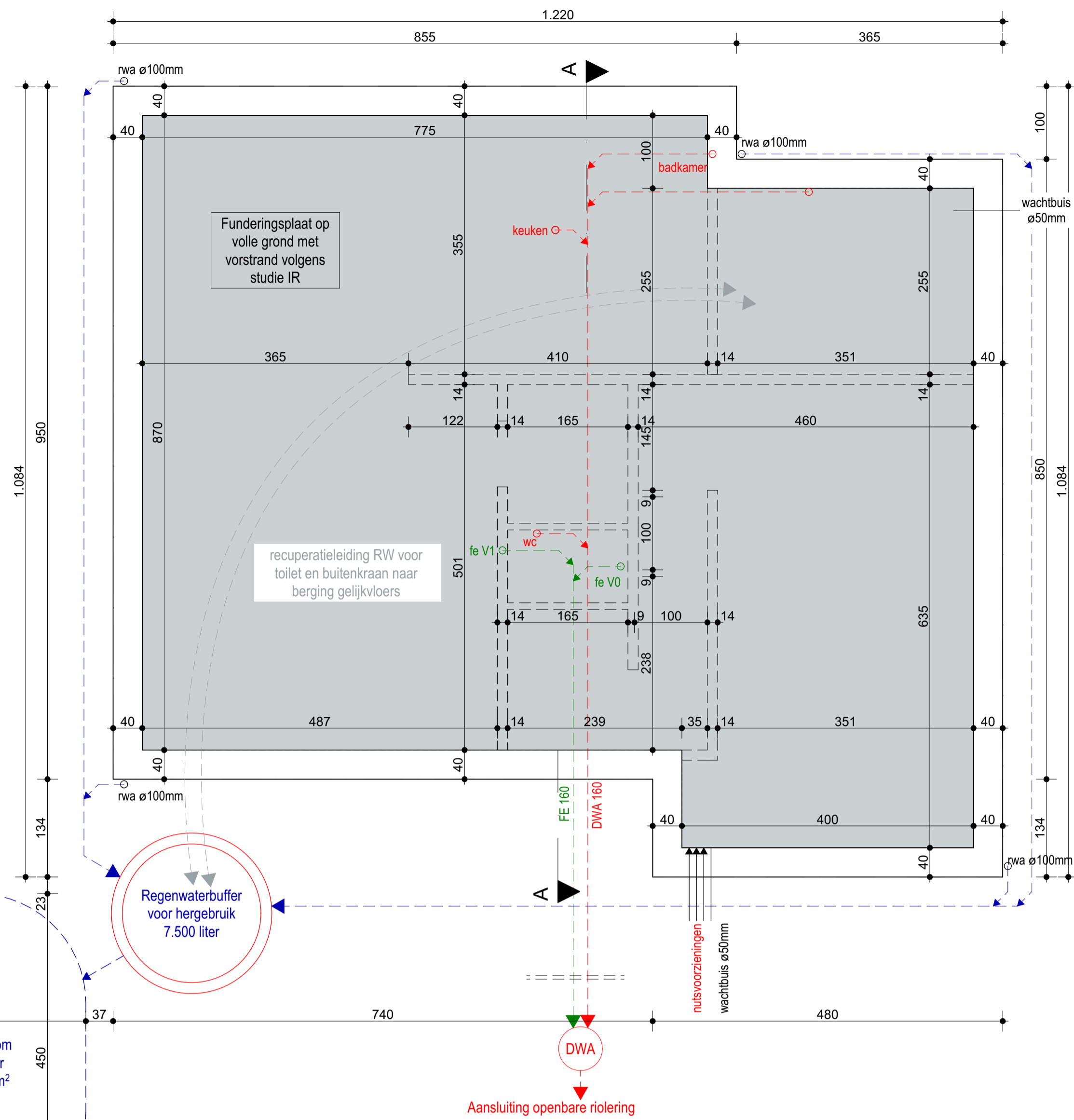

FUNDERING - RIOLERING

2e VERDIEPING

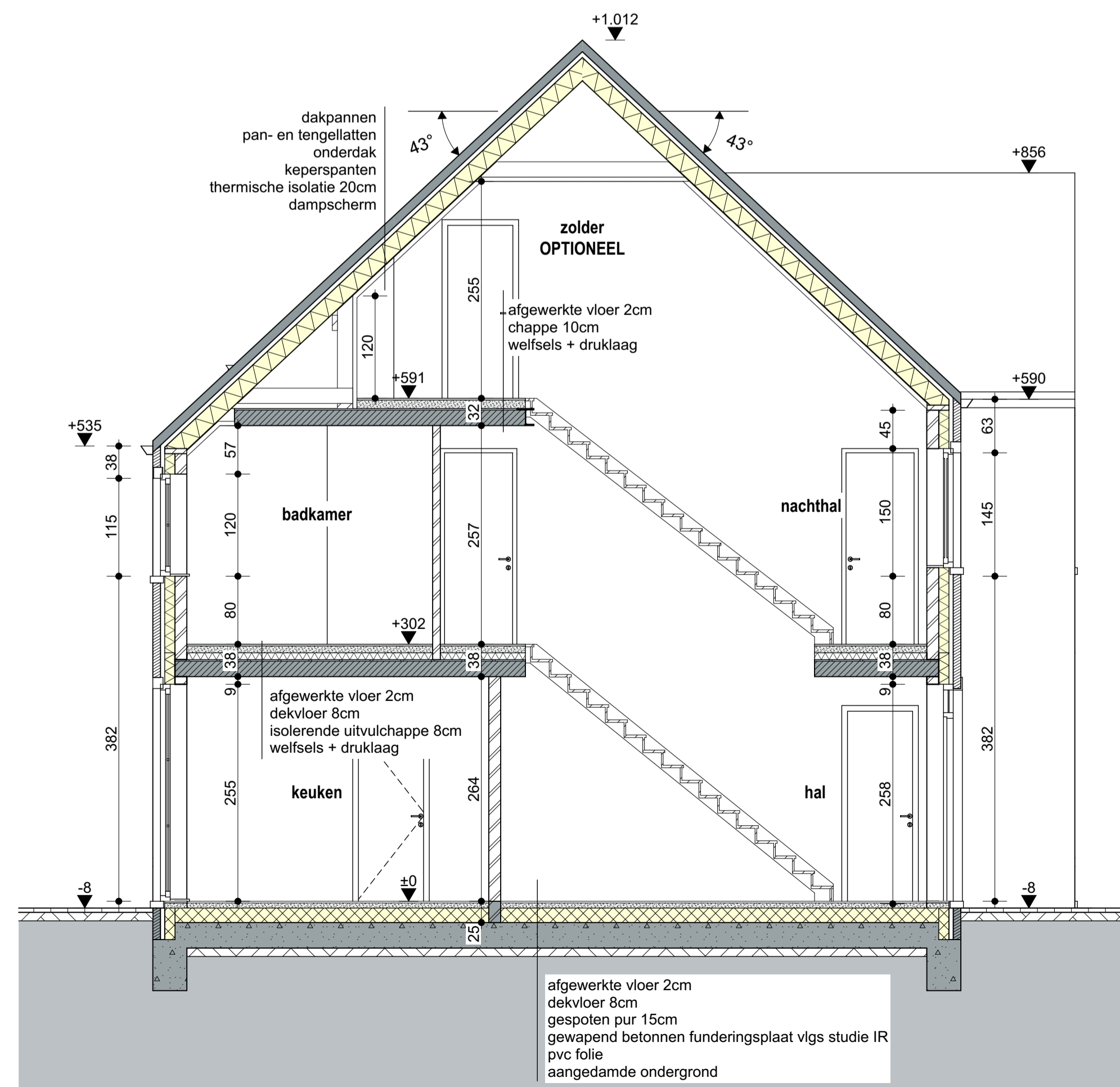
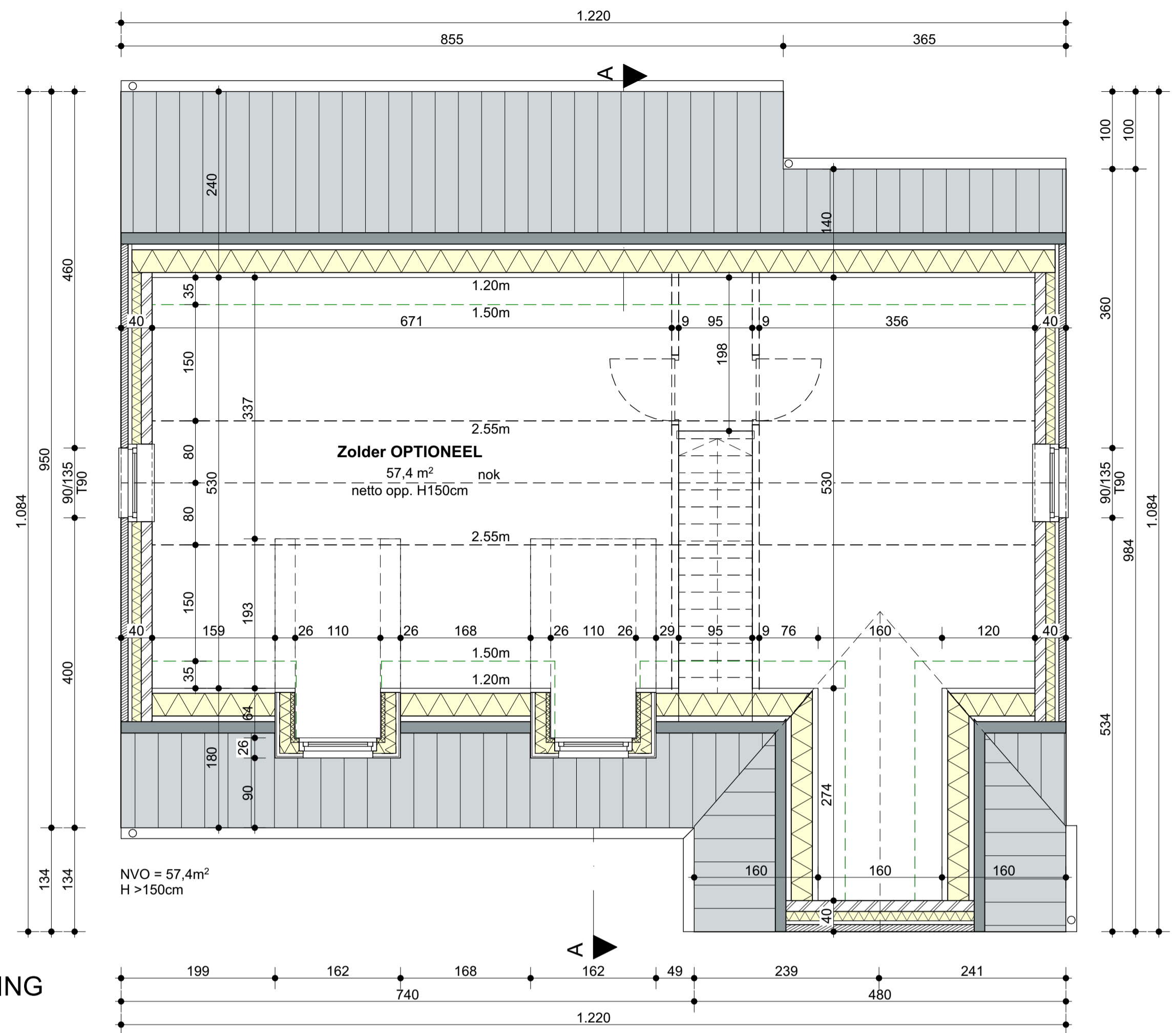

DOORSNEDE A-A

LEGENDE INPLANTINGSPLAN	LEGENDE GRONDPLANNEN	LEGENDE DOORSNEDEN	LEGENDE GEVELS
Bouwvlak - onbebouwd	opstelplaats wasmachine	9-17-14 gevelsteen - spouw - isolatie - sneelbouwsteen	Materialen volgens tekening
Groenaanleg - terrein	opstelplaats droogkast	14 cm sneelbouwsteen	1. BAKSTEEN handvorm, beige-bruin, genanceerd
Klinkers	opstelplaats warmtepomp	9 cm sneelbouwsteen	2. DAKPAN gebakken dakpan, gegerfd, zwart
Grind	9-17-14 gevelsteen - spouw - isolatie - sneelbouwsteen	latten	3. SCHILWUURK BAKEN zwart
Lage beplanting	14 cm sneelbouwsteen	metseletwerk	4. RWA DAKGOTEN gepalmeerd zink, nat
Tuindraad	9 cm sneelbouwsteen	afgewerkte vloer	5. DORPELS blauwe hardsteen
Tuilen hoogstamboom (plantmaat min 12/14)	latten	dekplaat	6. DAKKAPSEL blauwe hardsteen
	rookmelder	isolerende uitvulchappe welfsels + druklaag	
		gewapend beton	
		klinkers	
		aangedamde grond	

Vrijstaande woning Groepswoonbouw

Project: **Boneputterveld, Bree (Woning 2)**

Werknummer: **22-11**

Datum: **27.06.2024**

Laatste wijziging: **14.08.2024**

Fase: **UV**

Bladnummer: **002**

► **GRONDPLANNEN:** 1:50

► **FUNDERINGS / RIOLERINGSPLAN:** 1:50

GEVELS: 1:50

► **INPLANTINGSPLAN:** 1:200

TERREINPROFIEEL: 1:200

► **DOORSNEDEN:** 1:50

Alle maten in het werk te controleren. Maatwijzigingen aan de plannen zijn steeds mogelijk, ten gevolge van stabiliteits- of technische redenen. Maten op de plannen dienen dan ook te worden aangezien als "circa" maten. Muurlengte kunnen worden aangepast in functie van het metselverband. Muurkikken kunnen worden aangepast in functie van de te gebruiken isolatiematerialen. Constructieve elementen (balken, profielen, funderingen, ...) volgens studie stabiliteitsingenieur. Afwijkingen van de plannen enkel na goedkeuring architect. Noodzakelijke aanpassingen uit constructieve of esthetische redenen van algemeen belang zijn toegelaten zonder voorafgaandelijk het akkoord van de kopers te bekomen.

Architect: **GOYENS SEGERS**

Bouwheer: **DAT IS VAST GOED**
Koning Albertlaan 13a - Maaseik



VOORGEVEL

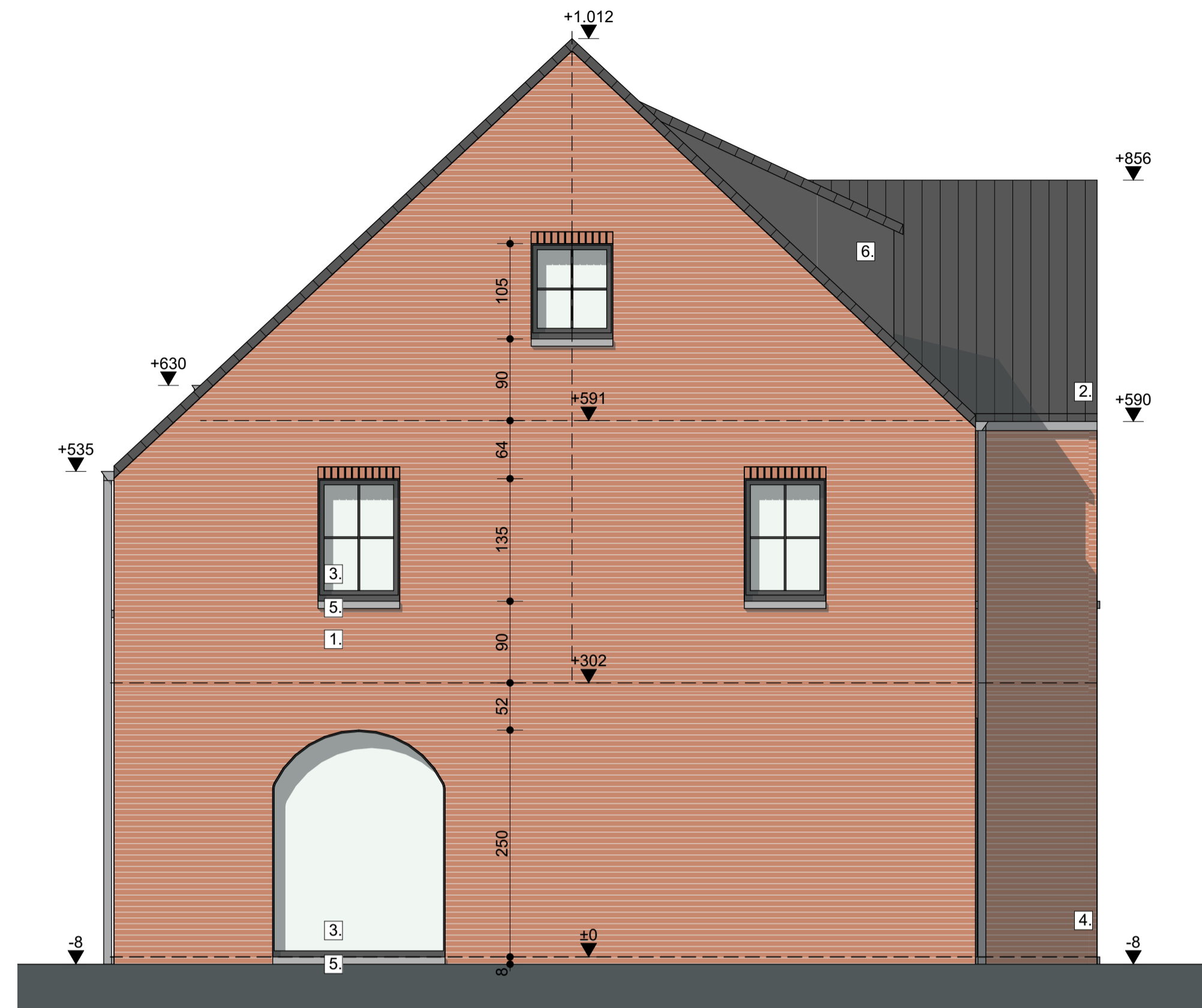

LINKERGEVEL



ACHTERGEVEL

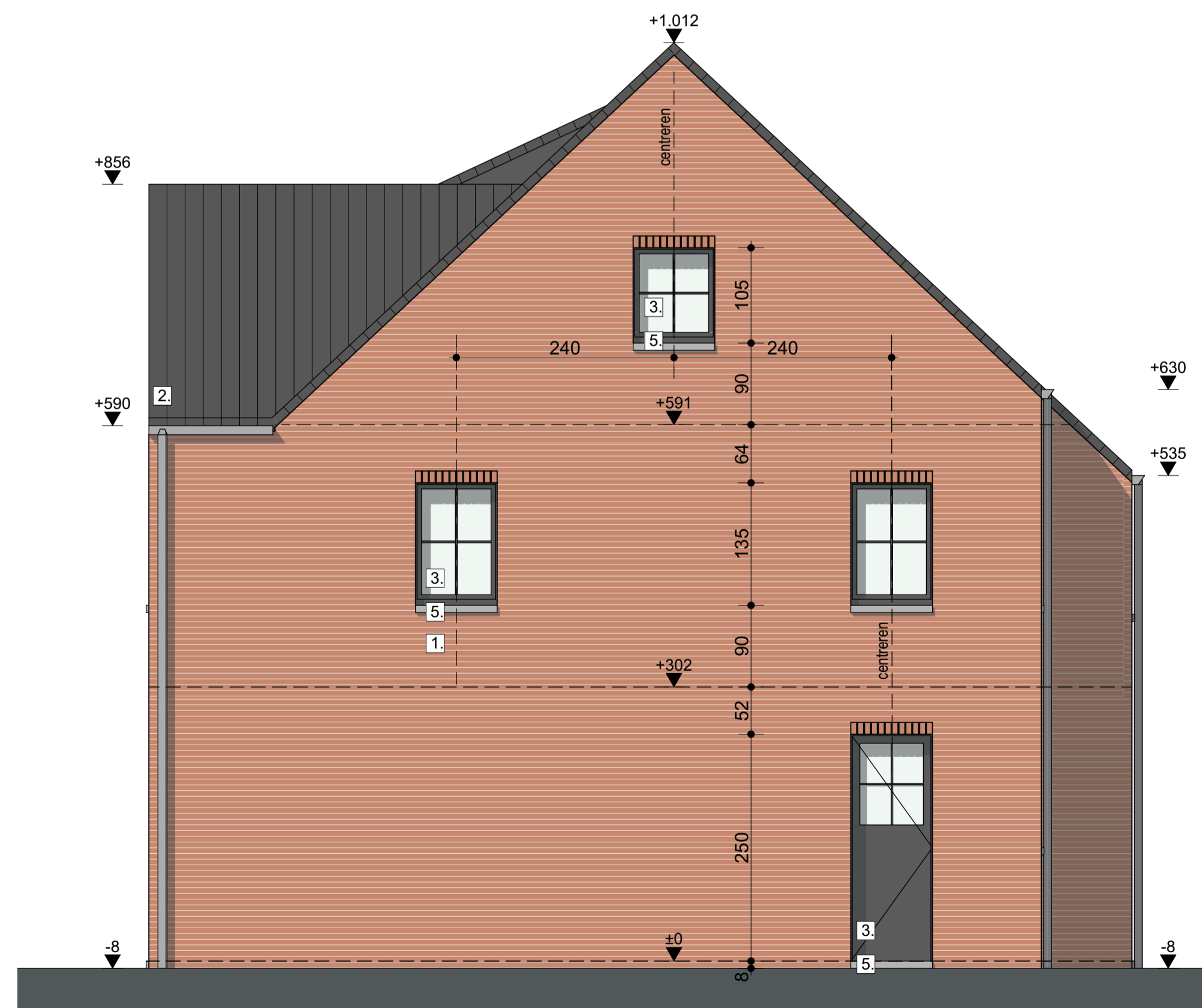

RECHTERGEVEL

LEGENDE INPLANTINGSPLAN	LEGENDE GRONDPLANNEN	LEGENDE DOORSNEDEN	LEGENDE GEVELS
Bouwvlak - onbebouwd	opstelplaats wasmachine	9-17-14 gevelsteen - spouw - isolatie - snelbouwsteen	Materialen volgens tekening
Groenaanleg - terrein	opstelplaats droogkast	14 cm snelbouwsteen	1. BAKSTEEN handvorm, beige-bruin, geruand
Klinkers	opstelplaats warmtepomp	9 cm snelbouwsteen	2. DAKPAN gebakken dakpan, geglazuurd, zwart
Grind	9-17-14 gevelsteen - spouw - isolatie - snelbouwsteen	latten	3. SCHILWUURWERK VOORDEUR zwart
Lage beplanting	14 cm snelbouwsteen	dakpannen	KADER blauwe hardsteen
Tulndraad	9 cm snelbouwsteen	isolatie	GARAGEPOORT zwart
Te planten hoogstamboom (plantmaat min 12/14)	latten	algewerkte vloer	4. RWA DAKGOTEN gepolymeerd zink, nat
	rookmelder	dakvoet	5. DORPELS blauwe hardsteen
		isolerende uitvalchappe	6. DAKKAPSEL zwart
		wettfels + druklaag	
		gewapend beton	
		klinkers	
		aangedamde grond	

Vrijstaande woning Groepswooningbouw

Project: **Boneputterveld, Bree (Woning 2)**

Bouwplaats: **Boneputterveld, Bree (Woning 2)**

Werknummer: **22-11**

Datum: **27.06.2024**

Laatste wijziging: **14.08.2024**

Fase: **UV**

Bladnummer: **003**

GRONDPLANNEN: 1:50

FUNDERINGS / RIOLeringsPLAN: 1:50

GEVELS: 1:50

INPLANTINGSPLAN: 1:200

TERREINPROFIEL: 1:200

DOORSNEDEN: 1:50

Alle maten in het werk te controleren. Maatwijzigingen aan de plannen zijn steeds mogelijk, ten gevolge van stabiliteits- of technische redenen. Maten op de plannen dienen dan ook te worden aangezien als "circa" maten. Muurlengte kunnen worden aangepast in functie van het metselverband. Muurdiktes kunnen worden aangepast in functie van de te gebruiken isolatiematerialen. Constructieve elementen (balken, profielen, funderingen, ...) volgens studie stabiliteitsingenieur. Afwijkingen van de plannen enkel na goedkeuring architect. Noodzakelijke aanpassingen uit constructieve of esthetische redenen van algemeen belang zijn toegelaten zonder voorafgaandelijk het akkoord van de kopers te bekomen.

Architect: **Inez**

Bouwheer: **GOYENS SEGERS**
 DAT IS VAST GOED
 Koning Albertlaan 13a - Maaseik